Continue

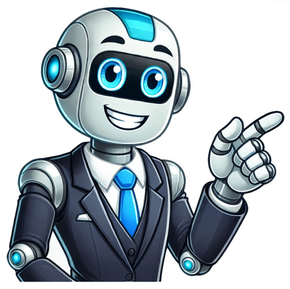

الفصل ، 13 أكتوبر ستكون الموعد النهائي. والمقبل . عند الإشارة إلى الطالب، إلى رؤية دليل القبول لمؤسسات التعليم العالي في عام 2025 م ، بالإضافة إلى المنافسة للعام السابق 2021 ، أضافت أنه لا يجوز التقديم باستثناء الشهادة الثانوية السودانية أو ما يعادلها لعام 2025 . وهذا هو التطبيق المقدم عبر موقع الويب من هنا. في سياق التوضيح ، أكدت الوزارة أن رسوم الطلب من داخل السودان ، بما في ذلك الطلاب الأجانب المقيمين في السودان ، ستكون 100 جنيه سوداني ، بينما يجب على الطلاب الأجانب المقيمين في الخارج دفع 100 دولار أمريكي. يجب على الطلاب الذين يتقدمون بطلبات إلى الجامعات السودانية التأكد من أن جميع البيانات المطلوبة من قبل الطالب.بما في ذلك "رقم المقعد، ورقم الطلب، والدورة، ورقم الطلب، وحالة إجراء الاختبار، والرقم المكتوب في المربع بعدها يتم الضغط على كلمة المرور للدخول.ثم أدخل رقم الهاتف بشكل صحيح.بعدها تأكد من تسجيل رغباتك.الآن وافق على الإقرار بصحة البيانات.ثم الضغط على طباعة النموذج.بعد التأكد من إكمال جميع الخطوات، اضغط على "إنهاء". يشاهد أيضا: نسب القبول في الجامعات السودانية 2025 وظيفة التقديم.شروط القبول بالجامعات السودانية 2025شروط القبول بالجامعات السودانية وظيفة التقديم للجامعات السودانية هي الطريقة الإلكترونية، وذلك عبر اتباع الخطوات التالية:ادخل على موقع وزارة التعليم العالي والبحث العلمي السوداني من هنا.ثم اكتب جميع البيانات المطلوبة من قبل الطالب.بما في ذلك "رقم المقعد، ورقم الطلب، والدورة، ورقم الطلب، وحالة إجراء الاختبار، والرقم المكتوب في المربع بعدها يتم الضغط على كلمة المرور للدخول.ثم أدخل رقم الهاتف بشكل صحيح.بعدها تأكد من تسجيل رغباتك.الآن وافق على الإقرار بصحة البيانات.ثم الضغط على طباعة النموذج.بعد التأكد من إكمال جميع الخطوات، اضغط على "إنهاء". يشاهد أيضا: نسب القبول في الجامعات السودانية 2025وظيفة التقديم.شروط القبول بالجامعات السودانية 2025 الشهادة الثانوية السودانية المؤجلة دفعة 2023 سيتم إعلانها رسمياً يوم **الخميس 1 مايو 2025**. ويظهر النتيجة عبر الموقع الإلكتروني لوزارة التربية والتعليم اضغط هنا [ ] ، بالإضافة إلى بث مباشر عبر **تلفزيون السودان** و**وكالة السودان للأنباء (سونا)، حيث تشير الإحصاءات إلى أن عدد الطلاب الذين تقدموا للامتحانات بلغ 341,220 طالبًا وطالبة**. موزعين على المسارات التالية: - **المسار العلمي**: 168,322 طالبًا. - **المسار الأدبي**: 161,967 طالبًا. - **المسار الصناعي**: 3,083 طالبًا. - **المسار التجاري**: 1,616 طالبًا. - **المسار الزراعي**: 176 طالبًا. - **المسار الحرفي**: 4,146 طالبًا. - **المسار النسوي**: 363 طالبة. - **الحاصلون على الشهادة**: **[illegible] طالبًا وطالبة**. 2. دفع الرسوم المطلوبة: تدفع الرسوم عبر منصات الدفع الإلكتروني المعتمدة (مثل بنك الخرطوم أو البنوك المركزي أو البنوك المحلية). 3. متابعة حالة الطلب: يمكن الطالب تتبع حالة طلبه عبر النظام الإلكتروني لمعرفة الترشيح النهائي. شروط القبول في الجامعات السودانية 2025 وتحت الوزارة مجموعة من الشروط الأساسية للتقديم وهي: 1. **اختبار الشهادة الثانوية السودانية** يجب أن يكون الطالب قد حصل على شهادة الثانوية السودانية أو ما يعادلها. 2. **الحد الأدنى للدرجات** يختلف الحد الأدنى للدرجات حسب التخصص والجامعة، وعادة ما يتراوح بين 80% و95% في بعض التخصصات. 3. **الفحص الطبي** بعض التخصصات (مثل الطب والتمريض) تتطلب فحصًا طبيًا للتأكد من اللياقة البدنية. 4. **المقابلة الشخصية** في بعض الجامعات، قد يكون هناك مقابلة شخصية لتقييم المهارات والقدرات. 5. **الوثائق المطلوبة** عادة ما تشمل: - شهادة الميلاد. - صورة من الهوية. - شهادة الثانوية. - صور شخصية حديثة. 6. **الإعلان عن النتائج** تعلن الجامعات عن النتائج عبر مواقعها الإلكترونية أو من خلال رسائل نصية. 7. **التسجيل النهائي** بعد قبول الطلب، يجب على الطالب إكمال إجراءات التسجيل وسداد الرسوم الدراسية