I'm not a robot

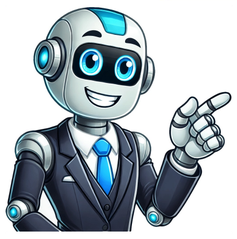

Tamanho l equivale a que número

É quase uma missão impossível viajar para os EUA e não comprar nenhuma roupa. Os preços são bem mais em conta do que no Brasil e por isso vale a pena encher as sacolas. É muito comum ter dúvidas na hora de escolher o tamanho certo, já que as numerações são bem diferentes das que a gente está acostumado em português. Eu ficava bem confuso no início! Mas depois de alguns perrengues, aprendi a fazer a conversão dos tamanhos. Hoje pego a peça que quero até sem pensar na numeração certa, de tão acostumado que estou. 😄 Para você também não ter trabalho de trocar a peça depois, basta ter em mãos uma tabelinha de conversão de tamanho de roupas EUA x Brasil. Pensando em ajudar outros viajantes como eu, disponibilizei aqui as tabelas de tamanho de roupa e as dicas que uso quando faço compras nos Estados Unidos. Se quer saber sobre calçados, eu já fiz um vídeo sobre isso, olha só! Quer pular pra uma parte específica do texto? Clica aí. 👇 As primeiras diferenças que eu percebi nos tamanhos de roupas foram as letras. Elas seguem o mesmo padrão do Brasil, mas com as palavras em inglês.Se você tem facilidade com o idioma, vai ser tranquilo. Mas, se não tem, não precisa se preocupar, é fácil de lembrar. Juro! Então, assim como os brasileiros, o americano o utiliza a primeira letra da palavra. No caso do "small", o "S" (P brasileiro). Fácil, né?A conversão dos tamanhos nas etiquetas fica assim: Roupa no Brasil Roupa nos EUA PP XS P S M M G L GG XL XGG XXL Outra diferença que pode dar dor de cabeça é o tamanho das calças, principalmente jeans. Até no Brasil às vezes é difícil acertar o tamanho, né? E olha que no Brasil só tem um número na etiqueta e nos EUA se usa dois. 😮 Vou explicar melhor: o tamanho é referente à medida da cintura e o comprimento da perna. As calças podem ter o mesmo tamanho na cintura, mas com alturas diferentes! Acho ótimo esse sistema para pessoas bem altas, como eu, e para os mais baixinhos também, porque o comprimento já fica na medida. ☺ É super normal ver uma etiqueta escrito 34/32, por exemplo. O primeiro número é sempre a cintura e o segundo o comprimento. Logo quando eu comecei a viajar, e ainda não sabia muito sobre a numeração dos tamanhos de roupas nos EUA, eu tirava minhas medidas e as medidas de quem ia viajar comigo em centímetros e convertia em polegadas (inches) – que é o sistema de métricas americano. Isso facilita, pois você vai ter certeza dos tamanhos – já que as formas de roupa acabam sendo um pouco diferentes. Para você não precisar fazer isso, eu preparei uma tabela de tamanhos eua x brasil com conversão em modelos masculinos, femininos e infantis. Tire um "print" do celular e leve essas "colinhas" com você para economizar tempo nos shoppings e outlets. 😀 As roupas masculinas têm variações de tamanhos, que mudam conforme o tipo de roupa (como a diferença de calças e camisetas), assim como no Brasil. Confira nas tabelas como converter essas numerações de Tamanho de Roupas Masculinas nos EUA. Calça no Brasil Calça nos EUA 36 26 38 28 40 30 42 32 44 34 46 36 48 38 50 40 52 42 Camisa no Brasil Camisa nos EUA 1 13 2 14 3 15 4 16 5 17 6 18 37 15 39 15½ 40 16 41 16½ 42 17 43 17½ 44 18 Terno no Brasil Terno nos EUA 46 36 48 40 50 44 52 46 54 48 No Brasil, os modelos femininos costumam ser menores que os masculinos, né? Nos EUA, é a mesma coisa. Por isso, as roupas femininas tem sua própria tabelinha. Não deixe de checar na hora de escolher o Tamanho de Roupas Femininas nos EUA. Calça no Brasil Calça nos EUA 34 0 36 2 38 4 40 6 42 8 44 10 46 12 48 14 50 16 52 18 54 20 56 22 Vestidos, Saias e Casacos no Brasil Vestidos, Saias eCasacos nos EUA 36 2 38 4 40 6 42 8 44 10 46 12 48 14 50 16 52 18 No Brasil Nos EUA 36 2 38 4 40 6 42 8 44 10 46 12 48 14 50 16 52 18 Por incrível que pareça, acho as roupas para crianças mais fáceis de converter que as de adulto. 😄 Os tamanhos são divididos em categorias para cada faixa etária. Já a numeração é de acordo com a idade, que serve para duas idades ao mesmo tempo. As categorias de roupas infantis se dividem em: Newborn ou NB – recém nascido, até 9 meses; Infant – crianças de até 2 anos; Toddler – de 2 a 4 anos; Kids – de 4 a 7 anos; Girls Sizes – meninas a partir dos 7 anos; Boys Sizes – meninos a partir dos 7 anos. A partir da categoria Kids, o sistema é bem simples. Funciona assim: uma roupa para criança de dois anos no Brasil, vai ter o número 2. Nos EUA a etiqueta vai mostrar 2 – 3, e a roupa serve nas duas idades. Além disso, já vi itens com "6x", que fica entre seis e sete anos. Tranquilo pra entender, né? Veja as tabelas para fazer a conversão do tamanho de roupas infantis nos Estados Unidos sem nenhum problema: Roupa no Brasil Roupa nos EUA 2 2 – 3 4 4 – 5 6 6 – 6x 8 7 – 8 10 10 12 12 14 14 16+ 16+ Roupa no Brasil Roupa nos EUA Altura(cm) Peso(kg) Recém-nascido Recém-nascido Até 55 2.7 – 4.1 3 a 6 meses 3 meses 55 – 61 4.1 – 5.7 6 a 9 meses 6 meses 61 – 67 5.7 – 7.7 9 a 12 meses 9 meses 67 – 72 7.7 – 9.5 1 a 1,5 ano 12 meses 72 – 78 9.5 – 11.3 1,5 a 2 anos 18 meses 78 – 83 11.3 – 12.7 2 anos 24 meses 83 -86 12.7 – 13.6 Para não errar mesmo na hora de comprar roupas nos EUA, eu sempre levo minhas medidas certas no celular ou anotadas. Desse jeito eu consigo comparar com as etiquetas e já sei se o produto vai servir. Não é difícil medir, mas eu tenho alguns truques para te ensinar a fazer certinho, confira: Eu não entendo nada de roupas femininas, com relação ao tamanho e ao que cai ou não bem no corpo. 🤦♂ Mas, para isso tenho 3 mulheres na vida: minha esposa e duas filhas! Elas mais que ninguém sabem como tirar as medidas da melhor forma. Então, pedi ajuda e elas me deram essas dicas. Partes de cima: Tire sempre as medidas da parte maior do busto. Se tiver costume de usar sutiã, tire as medidas com o sutiã. Não esqueça de medir a cintura, pois vai precisar saber o tamanho para comprar vestidos e cintos. Partes de baixo: Sempre meça a parte mais larga do quadril, assim você vai saber o tamanho certo para shorts, bermudas e saias. Uma dica importante: o comprimento se mede da parte interna da coxa até o chão e não do quadril até o chão. Fica ligada! Roupas íntimas: Para comprar lingerie, não esqueça de medir a parte debaixo do busto, perto de onde ficará o fecho do sutiã. Para corpetes e maiôs, meça também a cintura e quadril. EUA Altura(cm) Peitoral(cm) XS 158 – 163 82 – 84 S 163 – 168 84 – 88 M 168 – 173 88 – 92 L 173 – 178 92 – 96 XL 178 – 183 96 – 100 EUA Cintura(cm) Quadril(cm) Jeans(inches) XS 60 – 65 84 – 88 26 / 27 S 65 – 70 88 – 92 27 / 28 M 70 – 75 92 – 96 29 L 75 – 80 96 – 100 30 / 31 XL 80 – 85 100 – 104 32 Como as lojas femininas entendem como é difícil comprar peças íntimas, já que é necessário que vocês se sintam confortáveis usando as peças no dia a dia, algumas lojas de lingerie, como a Victoria's Secret, fazem a medição de tamanho de roupas íntimas de graça, dentro da loja mesmo. Não é bacana? É só pedir para alguma atendente e elas vão te ajudar com isso. Boas compras! Agora sim! Aqui posso falar com mais propriedade sobre como tirar medidas masculinas – as minhas, claro! 😂 Não tem muito segredo. Partes de cima: Eu indico vestir uma camisa de botões que sirva bem em você. Meça do botão até a casa do mesmo botão, dando a volta no peitoral. Lembre de medir ombros e cintura também, para blazers e ternos. Calças: Melhor medir o tamanho do quadril e, assim como as mulheres, a parte interna das pernas (até o chão) para ter o comprimento certo. EUA Altura(cm) Peitoral(cm) XS 165 – 169 82 – 89 S 170 – 174 90 – 97 M 175 – 179 98 – 105 L 180 – 184 106 – 113 XL 185 – 189 114 – 121 EUA Cintura(cm) Quadril(cm) Jeans(inches) XS 66 – 72 85 – 90 165 – 169 S 73 – 79 91 – 96 170 – 174 M 80 – 85 97 – 102 175 – 179 L 86 – 93 103 – 108 180 – 184 XL 94 – 99 109 – 114 185 – 189 Como crianças crescem num piscar de olhos, eu recomendo tirar as medidas dos pequenos e comprar roupas com, pelo menos, um tamanho maior. Assim vai demorar um pouco mais para "perder" as peças. ☺ Partes de cima: É melhor medir, direto no corpo, a largura dos ombros e a altura total da criança – para ter o comparativo certo. Se quiser, pode medir o comprimento dos braços para blusas de frio e casacos. Calças: Pode medir igual aos adultos, da parte interna das pernas até o pé. Fica certinho. Para roupas de bebê, é bom ter também o peso deles, já que algumas roupas podem ter essa identificação na etiqueta. E nos EUA eles usam libras ao invés de quilogramas, fique atento! 🤦♂ Assim como a numeração de roupas é bem diferente, os calçados também precisam de conversão na hora de comprar nos EUA. Depois de alguns perrengues na minha primeira viagem, descobri que é só ter uma tabelinha de conversão que não tem segredo. Também ajuda muito medir o tamanho de um sapato e levar anotado, viu? Para conferir a tabela que eu uso nas minhas viagens e como fazer a medição do seu pé da maneira certa, confere nesse meu post sobre numeração de tênis nos EUA X Brasil. ☺ Quando eu comprei uma roupa que não ficou boa, achei que ia ser o maior sufoco para trocar. Cheguei à loja já contando que teria que ficar em uma fila gigante e esperar um tempão, bem ao estilo das lojas brasileiras de departamento. Achei que iria perder algumas horas de viagem, mas tive um boa surpresa! É super rápido: oferecem o estorno ou troca e pronto. Logo saí da loja com o produto certo, sem estresse e sem dor de cabeça. Então, já sabe: se precisar trocar alguma coisa, é de boa. Arrume um tempinho no roteiro e não esqueça de levar a nota fiscal. Quando chegar à loja, é só procurar por uma placa escrito "return" ou "exchange". Fácil assim! Ah, e também não pode tirar a etiqueta da roupa, tá?! Senão eles não aceitam. Isso me lembra aqueles filmes americanos: compra uma roupa, sai com ela escondendo a etiqueta e devolve no outro dia. Não é pra fazer isso, hein?! Tem coisa pior do que comprar uma roupa e só perceber que errou no tamanho quando chega em casa? Para você acertar na compra sempre, separei algumas dicas que aprendi nas minhas viagens. Seja para você mesmo ou um presente, com esses truques não vai mais errar. Dá uma olhada. Para comprar online, sempre tenha as medidas do corpo em mãos. Os sites mostram o tamanho exato das roupas e sapatos. Veja se está certo antes de fazer o pedido. Essa dica vale tanto nos EUA quanto no Brasil. ☺ Se seu tamanho normal for "P", não significa que vai ser o mesmo nos EUA, tá? Em algumas lojas, percebi que o tamanho médio mais parece o "G" brasileiro. Então faço questão de experimentar a roupa quando tenho tempo, para ter certeza que escolhi certo. Para converter as medidas de centímetros para polegadas, tem alguns truques que você pode ter no seu celular. Eu sempre uso o Google mesmo, mas tem alguns sites e aplicativos que fazem a conversão. No site do Metric Conversions, você pode acessar direto pelo navegador ou baixar o app no celular (disponível para Android e iPhone). Se você perder a tabelinha ou onde anotou suas medidas, dá pra dar um jeito! Sempre que vou escolher roupas para mim, experimento o que acho que é mais próximo do meu tamanho. Se servir, uso o mesmo tamanho pra comprar em outras lojas também. A minha dica principal é: experimente SEMPRE. Para roupas ou calçados, é indispensável que você prove, ou na loja ou no hotel. Vai ser muito mais chato chegar ao Brasil com o tamanho errado, do que voltar a loja para trocar. Gostou deste meu conteúdo? Confira muito mais no meu canal do Youtube, compartilhe com seus amigos por WhatsApp, mande novas sugestões pelo meu Instagram e tire suas dúvidas de viagem em meu grupo exclusivo no Facebook, Como Funciona o Tamanho de Roupas nos EUA Assim como no Brasil, as medidas das roupas nas etiquetas costumam ser com números e letras. Para peças como camisetas, casacos e vestidos, é comum a numeração de letras. Extra Small (XS) = Extra Pequeno (PP) Small (S) = Pequeno (P) Medium (M) = Médio (M) Large (L) = Grande (G) Extra Large (XL) = Extra Grande (GG) Como saber tamanho de roupa nos EUA? Indico olhar as suas medidas e comparar com as roupas, usar as tabelas de conversão desse texto e, se der, provar a roupa antes de comprar. Como saber meu tamanho de roupa nos EUA? Você pode seguir uma tabelinha de conversão para as roupas com etiquetas numéricas, ou que tenham mais de um número na mesma peça (como acontece com as calças jeans); usar as suas medidas para medir as roupas (sempre em polegadas). Quem veste P no Brasil veste quanto nos EUA? O tamanho P brasileiro equivale ao "small" americano. Algumas etiquetas podem apresentar o tamanho 40-42, que equivale ao small. Como medir tamanho de roupa nos EUA? Os tamanhos nos EUA são medidos em polegadas (inches). 1 inch = 2,54 cm. Para converter, você pode usar aplicativos que fazem a conversão, já para medida de roupas. Para encontrar seu tamanho, meça altura, busto, peitoral, cintura, quadril, pescoço e comprimento das pernas. Qual o tamanho 22 nos EUA? O tamanho infantil que equivale ao 22 brasileiro é o tamanho 7 nos Estados Unidos. Como saber o tamanho do seu manequim? O seu manequim vai depender das suas medidas. Para tirá-las, utilize uma fita métrica. Tire as medidas do busto, peitoral, cintura, quadril e comprimento das pernas (da virilha até o calcanhar). Com as medidas tiradas, converta-as para polegadas, sendo 1 polegada = 2,54 cm. Como as pessoas se vestem nos Estados Unidos? As roupas americanas são parecidas com as brasileiras, com exceção das peças de inverno. No verão, é comum encontrar peças mais leves, como camisetas, regatas, bermudas e shorts. No inverno são roupas mais pesadas, geralmente com isolamento térmico ou forro com pele de animais (ou material sintético). São parcas, botas, luvas e gorros as peças mais encontradas para a estação. Como saber o tamanho do seu vestido? Para não errar na hora de tirar as medidas para comprar um vestido, é preciso medir o busto, a cintura e o quadril. Busto: passe a fita métrica pelas costas, na altura dos mamilos. Cintura: Passe a fita um dedo acima do umbigo, dando uma volta completa na cintura. Quadril: Meça logo abaixo do osso proeminente do quadril, cerca de 20cm abaixo da cintura. Como comprar o tamanho certo de roupas pela internet nos EUA? Os sites americanos oferecem as medidas das roupas em iches, ou polegadas em português. Para converter, é preciso considerar que cada polegada equivale a 2,54 cm. Para encontrar suas medidas, utilize uma fita métrica e meça: altura, peitoral, busto, cintura, quadril, pescoço e comprimento das pernas. Guia completo de tamanho de roupas EUA x Brasil. Converta para o seu número certo. Veja outras dicas importantes para comprar roupaslá. Leia! SKU do produto: Nego Marca do produto: O Nego Viaja - Las Vegas Moeda do produto: USD Preço do produto: 0.99 Preço válido até: 2030-10-08 Produto em estoque: InStock Classificação do editor: 5 TIME! tudo certo com vocês? Algumas pessoas já me perguntaram sobre isso, então vamos lá, hoje posto algumas Tabelas de Conversão de Medidas no Vestuário entre Brasil, Estados Unidos e Europa! É sempre um problema comprar em sites Gringos e não saber qual a medida correspondente pro Calçado ou Calça, por exemplo. Vejam abaixo, separei algumas tabelas de Correspondência para Roupas entre Brasil, EUA e Europa. Lembrando que essas medidas são apenas para referência, as marcas podem adotar seu padrão de conversão, uma boa dica é se Informar ao adquirir o produto. Equivalência na Nomenclatura das Medidas: P (Pequeno) - S (Small) M (Médio) - M (Medium) G (Grande) - L (Large) GG (Extra Grande) - XL (Extra Large) Tabelas: Fonte das Tabelas: Folha e TotalTenis Espero ajudar e facilitar um pouco nas Compras Internacionais com essas tabelas TIME! :) O tamanho L geralmente equivale a 42-44 no Brasil. Para escolher o tamanho certo, meça busto, cintura e quadril, e consulte a tabela da marca.O tamanho L em roupas geralmente corresponde a um ajuste que se destina a pessoas com medidas médias a grandes. Em diferentes marcas e estilos, o tamanho pode variar ligeiramente, mas, de modo geral, o tamanho L é projetado para se adequar a um busto de 96 a 101 cm, cintura de 81 a 86 cm e quadris de 101 a 106 cm. Ao selecionar roupas, é fundamental conhecer suas medidas e considerar o tipo de ajuste desejado, seja mais justo ou mais solto.Iremos explorar como escolher o tamanho certo ao comprar roupas, com ênfase especial no tamanho L. Discutiremos a importância de conhecer suas medidas corporais exatas e como elas influenciam sua escolha de roupas. Além disso, abordaremos as diferenças entre os tamanhos de diferentes marcas e as características de cada tipo de vestuário, como camisetas, calças e vestidos, pois cada um pode ter uma tabela de tamanhos distinta.Medindo o Corpo para Encontrar o Tamanho LParas escolher o tamanho L corretamente, você deve saber como tirar suas próprias medidas. Aqui estão algumas dicas:Busto: Meça ao redor da parte mais cheia do seu busto, mantendo a fita métrica paralela ao chão.Cintura: Meça ao redor da parte mais estreita da sua cintura.Quadris: Meça ao redor da parte mais larga dos quadris.Diferenças entre MarcasÉ importante lembrar que as tabelas de tamanhos podem variar significativamente entre as marcas. Por exemplo:MarcaBusto (cm)Cintura (cm)Quadris (cm)Marca A96-10181-86101-106Marca B94-9979-8499-104Marca C98-10383-88103-108Dicas para Escolher o Tamanho CertoAlém de conhecer suas medidas, aqui estão algumas dicas adicionais para garantir que você escolha o tamanho L correto:Experimente Sempre: Sempre que possível, experimente as roupas antes de comprar.Considere o Material: Tecidos diferentes têm diferentes níveis de elasticidade, o que pode afetar o ajuste.Leia Avaliações: As opiniões de outros clientes podem oferecer insights valiosos sobre o tamanho e ajuste das roupas.– Como Medir Seu Corpo para Escolher o Tamanho Correto de RoupasEscolher o tamanho certo de roupas pode ser um desafio, especialmente quando se trata do tamanho L. A chave para uma boa escolha é conhecer suas próprias medidas. Aqui estão algumas etapas práticas para ajudá-lo a medir seu corpo corretamente:Passo a Passo para Medir Seu CorpoPrepare os Materiais: Você vai precisar de uma fita métrica flexível, um espelho grande e um bloco de notas para registrar suas medidas.Vista-se Adequadamente: Use roupas justas ou um top para facilitar as medições. Evite roupas largas que podem esconder suas verdadeiras medidas.Meça Seu Peito: Coloque a fita métrica em volta da parte mais cheia do seu peito. Certifique-se de que a fita esteja nivelada e não apertada. Anote a medida.Meça Sua Cintura: Encontre a parte mais estreita da sua cintura. Geralmente, é cerca de 2-3 cm acima do umbigo. Novamente, a fita deve estar justa, mas confortável.Meça Seus Quadris: Para medir os quadris, coloque a fita na parte mais larga da região do quadril. Isso ajudará a determinar o ajuste da parte inferior das roupas.Meça o Comprimento das Pernas: Para calças, meça do topo da sua coxa até onde deseja que a calça termine, geralmente no tornozelo.Tabela de Medidas para Tamanhos de RoupasMedidaTamanho STamanho MTamanho LTamanho XLPeito (cm)86-9191-9797-102102-107Cintura (cm)66-7171-7676-8181-86Quadris (cm)91-9696-101101-106106-111Dicas Adicionais para MediçãoPeça Ajuda: Se possível, peça a alguém para ajudá-lo a medir. Isso garante que a fita métrica fique reta e precisa.Faça Várias Vezes: Meça cada parte do corpo pelo menos duas vezes para garantir precisão.Não Esqueça das Variações de Tamanho: Lembre-se de que diferentes marcas podem ter tamanhos divergentes. Sempre consulte a tabela de tamanhos da marca.Recomendado: Como a Tiffany & Co. Desenvolveu Seu Icônico Logo AzulEssas medições não são apenas cruciais para comprar roupas que caibam bem, mas também ajudam a evitar frustrações e retornos desnecessários ao comprar online. Ao seguir essas diretrizes, você estará mais preparado para encontrar o tamanho certo, especialmente ao escolher o tamanho L.– Diferenças de Tamanho de Roupas entre Marcas e PaísesQuando se trata de tamanhos de roupas, é fundamental entender que não existe um padrão universal. Cada marca pode ter suas próprias dimensões e, além disso, as variações entre países podem complicar ainda mais a situação. Vamos explorar essas diferenças e oferecer algumas dicas práticas para que você possa fazer escolhas mais acertadas na hora da compra.Variações por MarcaAs marcas podem ter tabelas de tamanhos que diferem significativamente umas das outras. Por exemplo:MarcaTamanho STamanho MTamanho LMarca A363840Marca B343638Marca C384042Como você pode ver, o tamanho L na Marca A corresponde a um 40, enquanto na Marca B é um 38. Isso pode causar confusão na hora de escolher suas roupas.Diferenças por PaísAlém das diferenças entre marcas, as normas de tamanhos variam de país para país. Aqui estão alguns exemplos de como o mesmo tamanho pode ser interpretado de maneiras diferentes:Brasil: O tamanho L geralmente corresponde a medidas de 42 a 44.Estados Unidos: O tamanho L geralmente varia de 10 a 12.Europa: Em muitos países europeus, o tamanho L é equivalente a 40-42.Essas diferenças podem levar a compras frustrantes, especialmente se você estiver comprando online. É sempre uma boa ideia consultar a tabela de tamanhos específica da marca antes de fazer uma compra.Dicas Práticas para Escolher o Tamanho CertoMeça-se: Use uma fita métrica para obter suas medidas exatas, como busto, cintura e quadris.Consulte a tabela de tamanhos: Sempre verifique a tabela de tamanhos da marca antes de comprar.Leia avaliações: Muitos consumidores compartilham informações sobre como as roupas vestem. Isso pode ajudar na sua decisão.Considere o ajuste: Algumas marcas oferecem cortes distintos, como slim ou oversized. Escolha de acordo com o seu estilo.Recomendado: Qual é o valor das roupas da Farm disponíveis no mercadoCompreender as diferenças de tamanhos de roupas entre marcas e países é essencial para evitar erros de compra. A preparação e a pesquisa são suas melhores amigas na hora de encontrar o tamanho perfeito.Perguntas FrequentesO que significa o tamanho L em roupas?O tamanho L geralmente representa «large» (grande), sendo adequado para pessoas que usam tamanho 44 a 46 no Brasil.Como posso saber se o tamanho L vai servir em mim?Para garantir o tamanho ideal, meça suas medidas (peito, cintura e quadris) e compare com a tabela de tamanhos da marca.As tabelas de tamanhos são as mesmas para todas as marcas?Não, cada marca pode ter suas próprias referências de tamanhos, por isso é sempre bom consultar a tabela específica.Posso comprar roupas tamanho L sem experimentar?Comprar sem experimentar é arriscado, mas você pode verificar a política de trocas da loja para facilitar a troca, se necessário.Qual a diferença entre os tamanhos L masculino e feminino?Os tamanhos L masculino e feminino podem ter cortes e dimensões diferentes, sendo importante verificar a tabela de cada gênero.Pontos-Chave sobre o Tamanho L em RoupasTamanho L geralmente é adequado para medidas de 44 a 46 no Brasil.Meça suas dimensões antes de escolher o tamanho.Consultas às tabelas de tamanhos das marcas são essenciais.A política de trocas pode ajudar em compras online.Diferenças entre L masculino e feminino são comuns, verifique sempre.Experimente sempre que possível, principalmente com roupas ajustadas.O ajuste e o caimento dependem do estilo da peça e do corte.Roupas de diferentes materiais podem ter variações no tamanho.Deixe seus comentários e compartilhe suas experiências! Confira também outros artigos do nosso site que podem te interessar. As 5 Melhores Atrações de PortugalTabela Percentil em Portugal: Guia CompletoNúmero de Roteamento em Portugal: Tudo o que precisa de saberAvatar Portugal: Descubra a Beleza Natural e Cultural do PaísIndicativo de Portugal para telemóvel: Guia otimizadoIngressos para Portugal x Lituânia: Tudo que Você Precisa SaberHorário Diferente: Portugal vs. Estados UnidosExemplo de Carta de Apresentação em PortugalComo ligar para Portugal do Brasil: Guia Completo e PráticoLQS Portugal: Explorando o Melhor do PaísLista de proxies gratuitos em PortugalPapa Roach em Portugal: Show Explosivo e InesquecívelMini PC em Portugal: O Guia CompletoDiferença Horária entre Portugal e Cabo VerdeCartão presente Roblox em Portugal: Como obter e usarCertificados SSL em Portugal: Tudo que Você Precisa SaberExercícios de Subtração para o 2º Ano em PortugalMelhores Câmaras Web em PortugalAtrações imperdíveis em Alten PortugalOnde Comprar Marshmallow em Portugal: Guia de Compras Qual o tamanho de roupas nos EUA equivalente ao que usamos no Brasil? Não é raro que a gente precise fazer essa conversão, não é? Pode ser durante uma viagem, quando encomendamos algo pra um amigo que foi pra lá ou até mesmo quando a gente faz alguma compra pela internet que é preciso descobrir esses tamanhos. Quem nunca viu até mesmo lojas no Brasil com etiquetas que usam alguma medida americana como S, M ou L? Nesse post vamos falar não apenas das medidas de roupas como P, M e G, mas também mostramos algumas tabelas de conversão de roupas nos EUA x Brasil, como camisas e calças masculinas e femininas, além de infantis. Se você chegou aqui com dúvidas sobre sapatos, a gente já publicou essa tabela em outro post sobre tamanho de calçados nos EUA e também um com conversão para a numeração europeia. Agora vamos aos tamanhos das roupas. Essas são as medidas gerais que servem tanto para homens como para mulheres e crianças. É o nosso P, M, G aqui no Brasil, com a diferença que o tamanho de roupas nos EUA tem alguns números maiores que não são facilmente encontrados por aqui. Nesse caso é mais fácil, pois se você sabe um pouco de inglês nem precisará muito da tabela abaixo: Roupas em Geral Brasil PP P M G GG XGG EUA XS S M L XL XXL Aqui vamos falar dos tamanhos básicos femininos de roupas nos EUA x Brasil que servem para casacos, jaquetas, vestidos, saias, blusas em geral, entre outros produtos. Das calças vamos falar mais abaixo. Mas assim como por aqui, o número pode variar bastante, então pode é interessante provar também o produto. Roupas Femininas Brasil 34 36 38 40 42 46 48 50 EUA 0 2 4 6 8 12 14 16 As calças nos EUA, além da conversão simples da tabela abaixo, podem trazer dois números na etiqueta como 29/30. O primeiro número diz respeito à medida da cintura e, o segundo, à altura da perna. O mais legal disso é que há variações de comprimento para uma mesma calça, ou seja, facilita pra pessoas com alturas diferentes. Se for o caso você pode pedir ajuda ao vendedor ou então até mesmo experimentar alguns modelos pra entender qual é o seu número. Abaixo você encontra a tabela equivalente aos números do Brasil de calças femininas nos EUA, que é praticamente a mesma acima: Calças Femininas Brasil EUA 34 0 36 2 38 4 40 6 42 8 44 10 46 12 48 14 50 16 52 18 54 20 Além do famoso P, M, G, para os homens alguns tamanhos de roupas nos EUA também precisam de uma tabelinha de conversão, como calças, camisas e ternos, como você vê abaixo: Calças Masculinas Brasil EUA 36 26 38 28 40 30 42 32 44 34 46 36 48 38 50 40 52 42 Camisas Masculinas Brasil EUA 1 13 2 14 3 15 4 16 5 17 6 18 37 15 39 15 ½ 40 16 41 16 ½ 42 17 43 17 ½ Ternos Masculinos Brasil 46 48 50 52 54 EUA 36 40 44 46 48 A conversão infantil para roupas nos EUA x Brasil é mais simples, só seguir a tabela a seguir: Roupas Infantis Brasil EUA 2 2-3 4 4-5 6 6-6x 8 7-8 10 10 12 12 14 14 16+ 16+ Tabela calçados americanos x Brasil Se você quiser se certificar também das medidas de cada numeração pode consultar esse site. Espero que esse post tenha te ajudado com as dúvidas de tamanhos de roupas nos EUA x Brasil tanto se você tem viagem pra lá ou se vá precisar usar essas medidas em outras compras ou encomendas! Vai viajar? Reserve aqui com os melhores preços Quando você reserva com nossos parceiros, encontra os melhores preços e ainda ganha descontos, além de ajudar o nosso trabalho. Nós recebemos uma pequena comissão e você nao paga nada a mais por isso! Hospedagens Pelo mundo no Booking.com Seguro Viagem Ganhe 20% OFF em seu Seguro Viagem! Passeios e Ingressos Reserve experiências inesquecíveis em todo o mundo Aluguel de Veículos Sem iof em até 12x sem juros Chip de Internet Seu Chip de Internet Global para usar em todas as viagens O site Guia das Roupas respeita a sua privacidade e segurança na internet. Nosso principal objetivo é contribuir com informações de qualidade que vão lhe ajudar no dia a dia. Justamente por isso criamos essa página para explicar para você tudo o que acontece durante o seu acesso ao site. Visando sempre passar a maior segurança possível e garantir sua privacidade em primeiro lugar. Os Cookies e Web Beacons Utilizamos publicidade de terceiros no nosso site para suportar os custos de manutenção. Alguns destes publicitários, poderão utilizar tecnologias como os cookies e/ou web beacons quando exibem anúncios em nosso site, o que fará com que esses publicitários (como o Google através do Google AdSense) recebam a sua informação pessoal, como o endereço IP, o seu ISP, o seu navegador, etc. Esta função é geralmente utilizada para geotargeting (mostrar publicidade de Belo Horizonte apenas aos leitores oriundos de Belo Horizonte, por exemplo.) ou apresentar publicidade direcionada a um tipo de utilizador (como mostrar publicidade de passagens aéreas a um utilizador que visita sites de viagem regularmente, por exemplo.). Ligações a Sites de terceiros O site Guia das Roupas possui ligações para outros sites, os quais, a nosso ver, podem conter informações / ferramentas úteis para os nossos visitantes. A nossa política de privacidade não é aplicada a sites de terceiros, pelo que, caso visite outro site a partir do nosso deverá ler a politica de privacidade do mesmo. Não nos responsabilizamos pela política de privacidade ou conteúdo presente nesses mesmos sites. Informações pessoais O site Guia das Roupas não guarda nenhum tipo de informação pessoal dos leitores. Portanto, não armazenamos informações como nome, telefone, endereço e outros dados desse tipo que possam identificar os leitores. Armazenamos apenas informações básicas padrões de cada acesso ao site para fins de estatística. Como o seu navegador, IP, sistema operacional, data e a URL acessada. Vale lembrar que esse é um procedimento padrão utilizado por todos os sites da internet. São dados apenas para estatística do site e para entender quem são nossos leitores. Comentários Quando os visitantes deixam comentários no site, coletamos os dados mostrados no formulário de comentários, além do endereço de IP e de dados do navegador do visitante, para auxiliar na detecção de spam. Uma sequência anonimizada de caracteres criada a partir do seu e-mail (também chamada de hash) poderá ser enviada para o Gravatar para verificar se você usa o serviço. A política de privacidade do Gravatar está disponível aqui: . Depois da aprovação do seu comentário, a foto do seu perfil fica visível publicamente junto de seu comentário. O comentário publicado é de responsabilidade da própria pessoa que publicou. Portanto, não nos responsabilizamos pelos comentários feitos no site. Formulários de contato Através do formulário de contato no site nós recebemos mensagens que são enviadas por nossos leitores. Visando tirar algum tipo de dúvida ou sugestão de matéria para ser publicada no site. Quando o leitor envia uma mensagem através do formulário de contato, nós recebemos apenas a mensagem em si e dados como endereço de email, nome utilizado no formulário e IP. Com quem partilhamos seus dados O site Guia das Roupas não compartilha nenhum dos dados com outros sites ou empresas. Também não utilizamos esses dados para uso comercial. Todas as informações básicas que são armazenadas servem apenas para análise interna do próprio site. De forma alguma essas informações serão disponibilizadas publicamente. Por quanto tempo mantemos os seus dados Se você deixar um comentário, o comentário e os seus metadados são conservados indefinidamente. Fazemos isso para que seja possível reconhecer e aprovar automaticamente qualquer comentário posterior ao invés de retê-lo para moderação. Em caso de alguma dúvida, sugestão ou esclarecimento, você poderá enviar uma mensagem através do formulário de contato do site. Hoje vamos descobrir se, de fato, a malha piquet é boa e quais são as suas utilizações. Essas dúvidas frequentemente surgem para aqueles estão interessados neste tipo de tecido. Quando nos deparamos com a tarefa de selecionar o tecido perfeito para uma peça de vestuário, especialmente quando a compra é realizada online, onde não podemos sentir o material fisicamente, é natural que surjam questionamentos sobre as características desse tecido e como ele se adequará às nossas necessidades. Portanto, se você está em busca entender melhor sobre a malha piquet, suas aplicações e deseja eliminar incertezas sobre o assunto, continue a leitura. Estamos aqui para fornecer informações claras e esclarecer as suas dúvidas. Imagem: TVS Malha Afinal, a malha piquet é boa? Trata-se de um tipo de tecido bastante utilizado na confecção de roupas, especialmente em peças como camisas polo, camisetas, vestidos e roupas esportivas. Ela é conhecida por sua textura característica, que apresenta pequenos relevos em forma de favos de mel ou diamantes na superfície do tecido, que são criados durante o processo de tecelagem. Essa malha é usada em diversas peças de vestuário devido à sua versatilidade e estética agradável. Portanto, sua escolha dependerá do estilo e da finalidade da roupa que você deseja confeccionar ou comprar. Ela é uma ótima opção para roupas casuais e esportivas, bem como para peças mais formais, dependendo do design e dos detalhes da confecção. Também apresenta algumas vantagens de uso, tais como: Respirabilidade: O tecido possui pequenos furos que permitem uma boa circulação de ar, tornando-o ideal para roupas de verão e atividades esportivas, pois ajuda a manter o corpo fresco e arejado. Durabilidade: A malha piquet é geralmente resistente e pode suportar o desgaste do uso regular, tornando-a uma escolha sólida para roupas do dia a dia. Conforto: Ela é suave ao toque e flexível, proporcionando conforto durante o uso prolongado. Estilo: Além disso, a textura confere um aspecto sofisticado e casual às roupas, tornando-a popular em peças como camisas polo. Fácil cuidado: Geralmente, a malha piquet é fácil de lavar e manter, o que a torna prática para o uso diário. Tipos de malha piquet Existem vários tipos de malha piquet, que podem variar em termos de composição, padrões de textura e cores. A escolha do tipo dependerá das preferências pessoais, do uso pretendido da peça de roupa e das características desejadas, como conforto, durabilidade, elasticidade e estética. Cada tipo tem suas próprias qualidades e aplicações específicas. A variação mais comum é a feita de algodão e é conhecida por ser macia, respirável e confortável. É frequentemente usada na confecção de camisas polo, camisetas e peças esportivas. Porém, outras opções também são encontradas no mercado, tais como: Malha Piquet de Poliéster: Essa variedade é feita de poliéster e pode ser uma escolha popular para roupas esportivas devido à sua resistência à umidade e durabilidade. Malha Piquet Mista: Alguns tecidos são feitos de uma mistura de fibras, como algodão e poliéster. Isso pode combinar as características de ambas as fibras, criando um tecido que é respirável e resistente ao mesmo tempo. Malha Piquet Elástica: Alguns tipos de malha piquet são fabricados com uma porcentagem de fibras elásticas, como elastano ou spandex, para proporcionar maior elasticidade e conforto, tornando-os ideais para roupas esportivas e ajustadas ao corpo. Você pode se interessar em ler também: Malha soft: O que é? É boa? Serve para que? Conclusão Em resumo, ao discutir se a malha piquet é boa, chegamos à conclusão que sem dúvida é uma escolha de tecido que oferece uma ampla gama de benefícios para aqueles que procuram peças de roupa confortáveis, duráveis e com estilo. Ela é conhecida por sua textura característica e é frequentemente utilizada em camisas polo, camisetas, vestidos e roupas esportivas. Sendo excelente para diversas finalidades. Sua respirabilidade, durabilidade e conforto a tornam uma opção popular, especialmente durante os meses mais quentes do ano. Além disso, a variedade de tipos, permite que você escolha a variação que melhor atenda às suas necessidades e preferências. Portanto, ao considerar sua próxima compra de roupas ou ao decidir qual tecido usar para suas criações, a malha piquet é uma escolha confiável que combina estilo e funcionalidade. Para finalizar, compartilhe conosco se esse texto foi útil para você. Obrigada por nos acompanhar e até a próxima! Para saber se a malha fluity é boa de verdade, é essencial primeiramente compreender suas principais características e aplicações. Afinal, esta é uma das perguntas mais frequentes ao considerar a aquisição desse tecido, especialmente quando feita online. A malha fluity, amplamente reconhecida por sua suavid