I'm not a bot

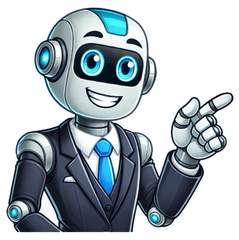

إرشادات منع تخثر الدم بعد عام 2014

للمتابعة يجب على المريض الذي يتناول مميع للدم أو مضاد للتخثر أن يجري التحاليل التالية بانتظام: تناول عقاقير أخرى مع مصادات التخثر يجب مراعاة الأمور الآتية: لا يجب تناول أي دواء إلا عن طريق الطبيب المختص، حتى يمكن تعديل جرعة مصادات التخثر لتتناسب مع الأدوية اللازم استخدامها تجنباً لحدوث تخلطات أو تزيف، يمكن للعديد من الأدوية أن تتفاعل مع مصادات التخثر، لتزيد أو تقلل من تأثيرها، وقد يمثل ذلك خطراً على صحة المريض، لذا يجب مناقشة الطبيب واطلاعه على كافة الأدوية لمعرفة مدى تفاعلها مع مصادات التخثر. ينصح بقياس نسبة تحليل (Warfarin: تستخدم مميعات الدم، التي تؤخذ عن طريق الفم مثل عقار وارفارين (بالانجليزية

الخس، والجرجير والبقدونس، بالإضافة للفلفل الأحمر والفربنيط والملفوف ومطفوف بروكسل وزيت فول الصويا والكبد والجبن القديم. عند الإصابة بالصداع أو ارتفاع درجة حرارة الجسم أو نزلات البرد، يجب الحرص على عدم تناول الأسبرين أو مصادات الالتهاب أو المصادات الحيوية، إلا بعد استشارة الطبيب المعالج. ويمكن تناول قرص إلى قرصين من الباراسيتامول (بالانجليزية K تؤدي إلى زيادة سيولة الدم ومضاعفة مفعول مصادات التخثر. إرشادات غذائية لمستخدمي ممبعات الدم تحتوي بعض الأطعمة على نسبة عالية من فيتامين E والجرعات العالية من فيتامين (Ginko Biloba: المكملات الغذائية والأغشاب في مفعول مصادات التخثر، مثل الزنجبيل ومكملات زيت الثوم والجن شين والجنكة (بالانجليزية

App Storeويات من الممكن اليوم تحميله وتحديثه، من خلال متجر التطبيقات "AstraZeneca، "الثور، يفضل دعم شركة "استراتيزيا "OAP Select" وهو مصطلح واسع النطاق يشمل عدداً من الحالات، بما في ذلك الذبحةالصدرية، ومتجر غوغل الرسمي لأجهزة الأندرويد Google Play. في حظوة هي الأولى من نوعها في العالم العربي، أطلقت الجمعية السنانية لأمراض القلب الدموية في علاج متلازمة الشريان التاجي الحادّ

اتباعها لعلاج متلازمة الشريان التاجي الحادّة، HDL والهنة العمرية، وتاريخ العائلة الطبي من حيث أمراض القلب الناجمة (ACS) تنضمّن عوامل الخطر المرتبطة بمتلازمة الشريان التاجي الحادّة (ACS) مع الإشارة إلى أن انسداد الشريان التاجي الذي يؤدي إلى الإصابة بالنوبة القلبية (ACS) عوامل الخطر الرئيسية لأمراض القلب الناجمة (CHD) مثل ارتفاع الكولسترول السيئ LDL الجدد، يشير مصطلح "متلازمة الشريان التاجي الحادّة

أهم خطوات الوقاية من تخثر الدم التخلص من الوزن الزائد، ويمكن ذلك عن طريق ممارسة التمارين الرياضية؛ إذ تسهم الرياضة في الوقاية من تكون الخلطات، إضافة إلى اتباع نظام غذاء صحي. إليك بعض الخطوات البسيطة التي تساعدك في ذلك: احصل على وجبات غذائية كوكوي عالية

في القلب أو الرئتين، قد يعاني الأفراد من ألم في الصدر وصعوبة في التنفس، يحدث الاسطراطي العرق الدماغي الخثري، يحدث الاسطراطي العرق الدماغي الخثري، وهي عادة تحدث بسبب تجلط الدم في الشرايين الدماغية، وتشمل الأسباب الوراثية طفرات مثل عامل لايدن الخامس، وطفرة جين البروثرومين، ونقص البروتينات

ن ارتفاع ضغط الدم قد يساهم في حدوث حالة تخثر الدم أو فرط التخثر. ومع ذلك: فإن العلاقة بين ارتفاع ضغط الدم وفرط التخثر معقدة وغير مفهومة تماماً. 2. من هم المعرضون لخطر فرط التخثر؟ الأفراد الذين يعانون من عيوب وراثية ورأتية، ومرض السرطان، النساء الحوامل، والأشخاص الذين يعانون من اضطرابات المناعة الذاتية معينة هم أكثر عرضة لخطر فرط تخثر الدم. وتشمل عوامل الخطر الأخرى السمنة والتدخين وعدم الحركة لفترات طويلة. 3. هل يمكن أن تؤدي فرط تخثر الدم إلى السكتة الدماغية؟ نعم، يمكن أن يؤدي فرط تخثر الدم إلى السكتة الدماغية. يمكن: أولاً: تقليل خطر تكوين جلطات الدم وانسداد الشرايين الدماغية، ثانياً: تقليل خطر تكوين جلطات الدم وانسداد الشرايين الدماغية، ثالثاً: تقليل خطر تكوين جلطات الدم وانسداد الشرايين الدماغية

أحداث الشخصيات الفسفورية، سواء من جلطات وريدية أو شريانية، ومن الممكن أن تكون تلك الأعراض خطيرة في بعض الأحيان، وقد تتسبب في ظهور انغطاع في إمداد الدم إلى القلب والدماغ.قد تتشكل بعض الجلطات في الأوردة الفريبة من سطح الجلد، مثل الموجودة في الذراعين والبطن، أو حتى الموجودة في الدماغ، ولكن تحدث مثل تلك الجلطات في تلك الأوردة بشكل أقل نسبياً من التي قد تصيب الأوردة العميقة.من الممكن أن تتشكل بعض الجلطات في الأوردة السطحية الموجودة في السافين، الأمر الذي من شأنه يتسبب في ظهور بعض الالتهابات والألم في المنطقة المصابة.تنقل الجلطات في كثير من الأحيان من منطقة إلى أخرى في الجسم، بما في ذلك منطقة الوريد الرئوي، والتي من شأنها

ت العلاج محاولة منع نمو الجلطة الدموية الموجودة في الوقت الحالي، مع الحد من خطورة الإصابة بتخثر الدم في المستقبل، وفي أغلب الأحيان ما يعتمد العلاج الخاص بتخثر الدم على مكان موجود الجلطة في الجسم، كما يعتمد على مدى خطورتها على صحة المصاب، ومن الممكن أن يقوم الطبيب بوصف خطة علاجية كاملة، ومن بين الطرق العلاجية المستخدمة في علاج تخثر الدم كل مما يلي، ارتداء جوارب ضاغطة في أغلب الأحيان ما يقوم الطبيب بطلب من المريض بارتداء جوارب ضاغطة من شأنها أن تقوم بمنع تورم الأرجل، والعمل على التقليل من احتمالية تكوين الخثرة الدموية في المستقبل، وتعتبر تلك الطريقة واحدة من أهم الطرق لعلاج تخثر الدم في منطقة السافين، مرشح الوريد الأجوف السفلي

: أسماء الله الحسنى أذكار الصباح حساب العمر C آدم، ومن بينها: تناول الأطعمة الخارقة التي تحتوي على الفلفل الحار، والذي يُزيد من نسبة السيولة بشكل كبير.الحرص على تناول حمض الفوليك، والذي يُزيد من نسبة الحمرة داخل الشرايين، سواء كان من خلال تناوله في شكل حبوب، أو عن طريق بعض الأكلات ذات نسبة عالية منه.عدم الاستهانة بالمكملات الغذائية وتناولها في أوقاتها المحددة، لما لها من دور كبير في مقاومة تخثر الدم.الاهتمام بالمشروبات والفواكه التي تحتوي على فيتامين