Click to prove you're human

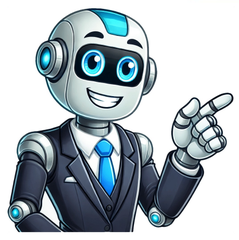

Lente de contato descartavel

Quando o assunto são lentes de contato descartáveis, é natural que surjam muitas dúvidas. Como elas funcionam? Quais são os diferentes tipos disponíveis? E, o mais importante, como descartá-las de maneira correta? Por isso, neste artigo você encontrará respostas para todas essas perguntas e muito mais. Continue lendo e prepare-se para desvendar o universo das lentes de contato descartáveis, suas características únicas e descubra por que são uma escolha tão popular entre pessoas de diferentes estilos de vida. Lente de contato descartável: o que é e como funciona Lentes de contato são pequenas lentes de prescrição que corrigem problemas de refração ocular, tais como miopia, hipermetropia, astigmatismo e presbiopia. Elas funcionam redirecionando a luz para que esta atinja a retina de maneira adequada, permitindo que você veja claramente, como se não estivesse usando nada para correção visual. Agora, as lentes de contato descartáveis são uma categoria especial projetada para reduzir a necessidade de limpeza e manutenção. Tratam-se de lentes criadas para serem usadas por um período específico e, ao contrário das lentes convencionais, não precisam ser limpas diariamente. Isso as torna uma opção extremamente conveniente. Nesse sentido, conheça os benefícios das lentes de contato descartáveis: Redução de cuidados: tratam-se de lentes descartadas após o uso, eliminando a necessidade de limpeza diária; Comodidade: ideais para pessoas com estilos de vida ativos, pois são práticas e não requerem estojo de limpeza; Variedade de uso: existem várias modalidades, como lentes diárias, mensais e anuais, adaptando-se às necessidades individuais; Tipos de Lentes de Contato Descartáveis Existem três categorias principais de lentes de contato descartáveis, cada uma com suas características distintas: Lentes Descartáveis Diárias: estas lentes são projetadas para serem usadas durante um único dia. Você as coloca de manhã e as descarta antes de ir dormir. Geralmente, são extremamente finas e têm alto teor de água, o que as torna confortáveis de usar. Elas não são reutilizáveis. Assim, ao retirá-las, deve-se ser descartá-las. Por isso, não requerem limpeza ou desinfecção, proporcionando praticidade para quem tem um estilo de vida agitado; Lentes Descartáveis Mensais: estas lentes podem ser usadas diariamente durante um mês antes de serem substituídas. Tratam-se de lentes reutilizáveis e mais duráveis. No entanto, exigem limpeza e desinfecção regular para evitar irritações ou alergias oculares. São uma opção mais ecológica em comparação às lentes diárias, pois geram menos resíduos. Além disso, oferecem boa relação custo-benefício; Lentes Descartáveis Anuais: estas lentes são desenvolvidas para uso prolongado, proporcionando visão nítida e conforto. Além de serem resistentes, convenientes e feitas com tecnologia avançada, possuem espessura menor que as lentes diárias, além de baixo conteúdo de água. Entenda a diferença entre lente de contato de uso diário e lente de contato descartável diária A principal diferença entre as lentes de contato de uso diário e as lentes de contato descartável está na forma como são usadas no dia a dia de uma pessoa. As lentes de contato de uso mensal foram projetadas para serem usadas todos os dias, por até 18 horas. O usuário deve retirá-las à noite, limpar, esterilizar e armazená-las adequadamente. Além disso, elas têm diferentes programações de substituição, que podem ser semanais, quinzenais ou mensais. Essas lentes requerem limpeza, desinfecção e armazenamento apropriados, destinadas a uso frequente, mas não descarta-se elas diariamente. Utiliza-se as lentes de contato descartáveis diárias durante um único dia. Nesse sentido, ao final do dia, são descartadas, sem a necessidade de limpeza ou armazenamento. Descarta-se cada par após o uso. Somando a isso, elas não exigem limpeza nem armazenamento, proporcionando praticidade e economia de tempo e são projetadas para serem usadas apenas uma vez, ideal para quem procura conveniência e higiene. Dessa forma, ambos os tipos de lentes têm suas próprias vantagens e desvantagens, e a escolha entre eles depende das preferências pessoais e da rotina de cuidados oculares de cada pessoa. Saiba como descartar as lentes corretamente Substituir regularmente as lentes de contato é crucial para manter a saúde ocular e a qualidade da visão. No entanto, tão importante quanto a substituição é o descarte correto dessas lentes, especialmente no caso das lentes de contato descartáveis. Uma descoberta recente de pesquisadores da Arizona State University revelou um problema alarmante: aproximadamente um quinto dos usuários de lentes de contato descartáveis optam por descartá-las no ralo da pia ou no vaso sanitário. Além disso, esse comportamento aparentemente inofensivo tem consequências ambientais significativas. Essa tendência de descarte inadequado pode resultar em até 10 toneladas métricas de microplásticos indo parar anualmente em nossas estações de tratamento de águas residuais e, eventualmente, nos ecossistemas aquáticos. Isso representa uma ameaça para a vida aquática e, em última análise, para a nossa cadeia alimentar. A solução é simples: descartar suas lentes de contato usadas no lixo comum, pois isso evitará que elas cheguem aos ecossistemas aquáticos e à cadeia alimentar. Muitas clínicas e empresas oferecem programas de reciclagem de lentes de contato para facilitar esse processo. Lentes de óculos mais finas com o melhor custo-benefício Agora que você já sabe tudo sobre lentes de contato e como usá-las, tenha em mente que é preciso intercalá-las com o uso de óculos. E, se você está em busca das lentes de óculos mais finas com um excelente custo-benefício para intercalar com as lentes de contato, a Lenscope é a resposta para suas necessidades. Nós oferecemos lentes de resina com alto índice de refração e te auxiliamos na escolha da armação adequada para que você tenha um óculos mais fino. Isso tudo para proporcionar a você uma experiência visual excepcional, tudo isso a um preço que cabe no seu bolso. Ainda, aqui na Lenscope, você tem a opção de enviar apenas sua armação de óculos para que possamos montar as lentes para você, isso tudo sem sair de casa. Então, está esperando o quê? Faça orçamento online e gratuito em nosso site para descobrir como podemos melhorar a sua experiência visual de forma acessível. Fontes Matossian Eye Association | Perfect Lens | Bauch And Lomb | 800 Contacts | Amplify Eye Care Página principalLentes de contatoTipos de contato Por Liz Segre, Revisado por Dra. Helena Maria Costa Oliveira Lentes de contato de descarte diário são lentes de uso único que são removidas e descartadas ao final de cada dia, e deve ser colocado um novo par nos olhos na manhã seguinte. Lentes de contato diárias estão ganhando popularidade entre profissionais e consumidores por seus benefícios à saúde.Antes de considerar os prós e contras das lentes de contato de descarte diário, há duas coisas que você deve ter em mente:Não confunda "uso diário" com "descarte diário" A lente de uso diário deve ser utilizada ao longo do dia, por um número de horas que podem variar, e deve ser removida antes de dormir, pois não é aprovada para uso estendido (pernoite). Essa lente deve ser substituída diária, quinzenal ou mensalmente, dependendo da orientação do fabricante. Em suma, tempo de uso e tempo de descarte são duas coisas diferentes.No mundo das lentes de contato, "descartável" nem sempre significa de uso único.Lentes de uso diário, descartadas a cada duas ou quatro semanas, são por vezes chamadas de descartáveis, embora o termo mais adequado seja lentes de troca programada. "Descarte diário" é o termo específico para lentes que são colocadas, removidas e descartadas diariamente.Por que jogamos lentes de contato fora?Quanto maior a frequência de substituição de suas lentes, mais saudáveis e confortáveis seus olhos podem ficar.Proteínas, cálcio, lipídios e outras substâncias encontradas naturalmente em suas lágrimas, bem como microrganismos, podem ficar acumuladas em suas lentes de contato. Esses depósitos tornam suas lentes menos confortáveis quando comparadas às novas e também podem tornar seus olhos mais propensos a infecções e inflamações.Normalmente, as lentes podem ser limpas, mas a limpeza pode não ser cem por cento eficaz. Alguns depósitos permanecerão e continuarão a acumular ao longo do tempo.Lentes de contato diárias: Conveniência e saúdeExistem duas formas de considerar o cuidado com lentes de contato. Uma é o uso estendido e contínuo das lentes por diversos dias, e o posterior descarte das mesmas ao removê-las.Infelizmente, o uso noturno de lentes de contato não é uma boa idéia. Usar lentes de contato durante o sono aumenta o risco de problemas oculares.A outra alternativa é a lente de contato de descarte diário. Muitos oftalmologistas e usuários de lentes de contato acreditam que essas lentes oferecem duas grandes vantagens: são convenientes, pois o uso de produtos de limpeza não é necessário, e são saudáveis, pois não há acúmulo de depósitos nas lentes ou uso noturno.Lentes de contato diárias versus lentes de contato reutilizáveis Mesmo antes do advento das lentes descartáveis, era sabido que a substituição frequente das lentes era um hábito saudável. O problema era que as lentes eram caras demais para descartá-las frequentemente — então diversas soluções e dispositivos para a limpeza eram usados para prolongar a vida útil das lentes.Então, os fabricantes de lentes de contato desenvolveram novos métodos de fabricação para produzir lentes de alta qualidade em maior volume e menor custo. Esses avanços resultaram em preços de lentes mais baixos, fazendo com que fosse possível substituir as lentes com maior frequência.Algumas lentes de contato atuais são feitas dos mesmos materiais das lentes tradicionais; outras lentes descartáveis são feitas de novos materiais e designs desenvolvidos especialmente para serem descartados em menor tempo.Quanto as lentes de contato diárias custam?Lentes de descarte diário são mais econômicas do que muitas pessoas pensam. Quando você considera que soluções para o cuidado das lentes não são necessárias para as de descarte diário, o custo é comparável ao de outras lentes.Eu posso usar lentes de contato diárias?Provavelmente sim! Seu oftalmologista pode lhe dizer com certeza após um exame oftalmológico cuidadoso e um teste de adaptação de lentes de contato.Apesar de alguns tipos de lentes de contato não estarem disponíveis em formato de descarte diário, a maioria está. Consulte seu oftalmologista para obter detalhes.ESTÁ CONSIDERANDO USAR LENTES DE CONTATO? Encontre um oftalmologista próximo de você e faça um teste de adaptação de lentes de contato. Página publicada em quarta-feira, 9 de outubro de 2019 Sobre Sobre a Lenscope Por que a Lenscope? Como a Lenscope funciona? 100 dias para provar Indique a Lenscope Lenscope é boa? Contato Page 2 Está na dúvida sobre a diferença entre a receita de lente de contato e a receita para óculos? Confira o que muda e aprenda a ler a sua receita de lente de contato.